

ANNEXE : Données chiffrées détaillées

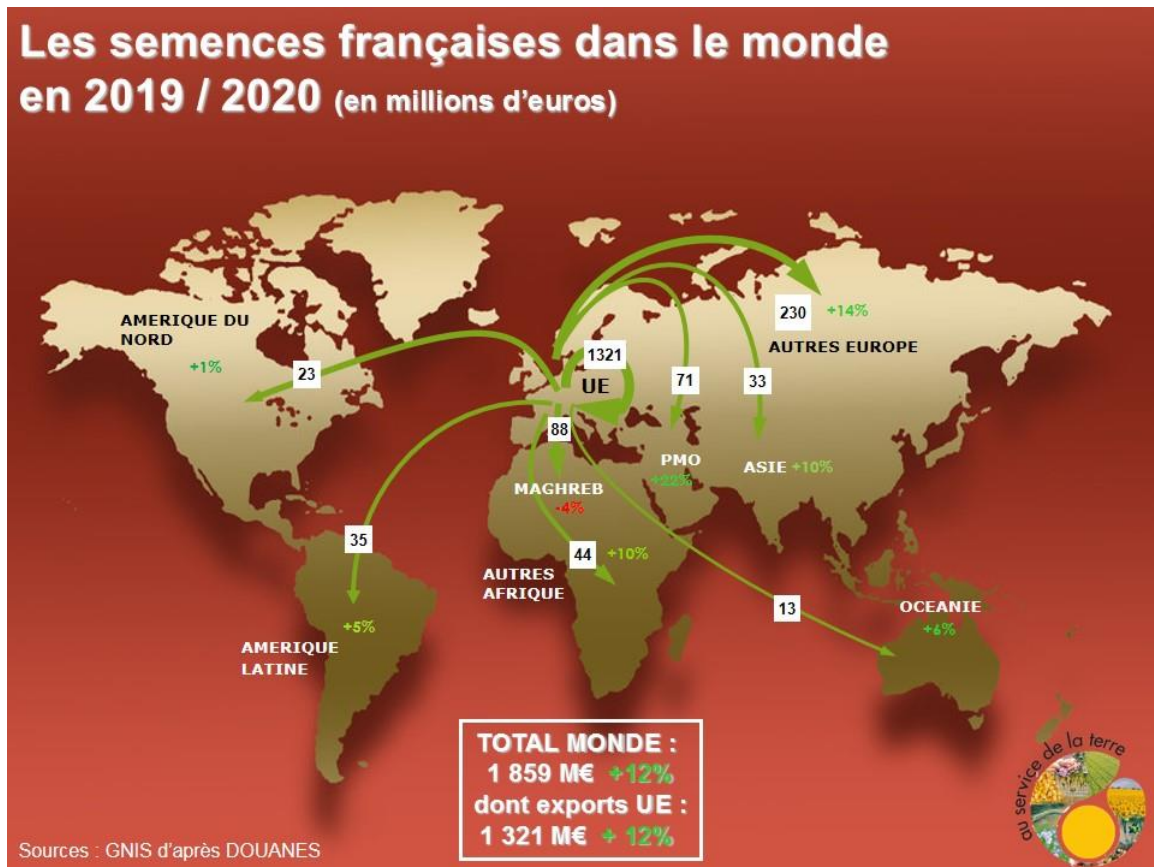

Excédent record pour les semences de maïs et d'oléagineux

La croissance de la balance commerciale est principalement portée par les semences de maïs qui dégagent un excédent record de 502 M€ (+16%) grâce à un total exporté record de 658 M€ (+16%).

Les oléagineux ne sont pas en reste et affichent également une balance bénéficière jamais atteinte de 245 M€ (+12%).

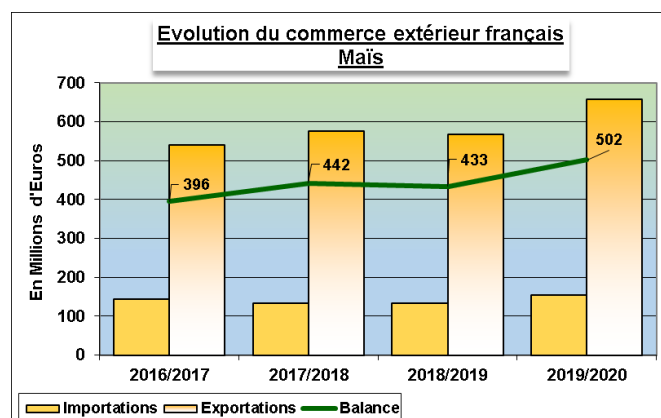

Le 18 novembre 2020

Les potagères et florales restent le deuxième secteur à l'exportation avec 491 millions d'€ (+4 %). Les exportations de semences potagères repartent à la hausse sur l'UE grâce à une reprise sensible sur les Pays-Bas (+11,5%) et une hausse de 6,5% vers l'Espagne, premier partenaire de la France (90 M€). Vers les autres pays, la croissance reste forte vers le Danemark (+60%), la Belgique (+50%) et la Hongrie dont les importations ont doublé.

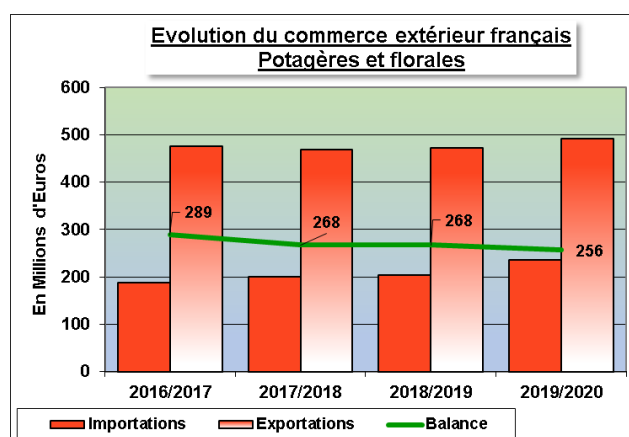

L'Allemagne, premier partenaire à l'export

La croissance des exportations de la France vers les pays de l'Union européenne se traduit par une hausse du solde bénéficiaire de la balance commerciale de 8,6% à 736 M€.

La progression des exportations de 12% à 1 321 M€ permet de compenser le bond de 17,5% des importations qui totalisent 584 M€.

L'Allemagne reste le premier partenaire à l'export avec un total de 257 M€, suivie par l'Espagne (201 M€), l'Italie (135 M€) et les Pays-Bas (112 M€).

Le solde de la balance commerciale de la France avec l'ensemble des pays de l'Est de l'UE maintient un rythme de progression soutenu de 11% et atteint 252 M€ grâce à des exportations en hausse de 25% pour un total de 336 M€. Les importations accentuent leur rythme de progression (+95% contre +19% l'année dernière) pour atteindre 84 M€.

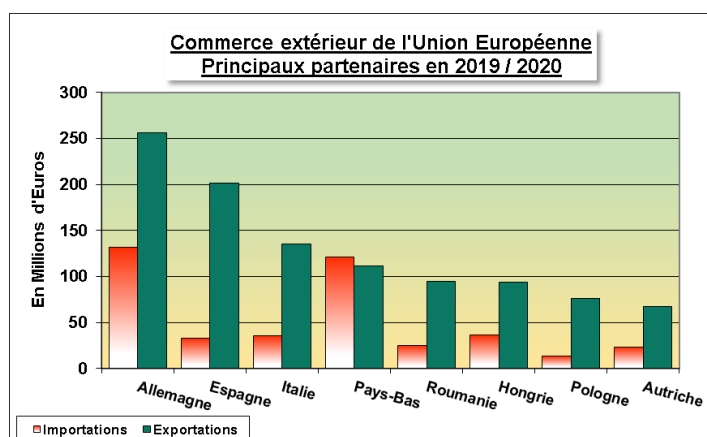

Le 18 novembre 2020

Croissance avec les pays tiers

Les pays tiers représentent toujours 30 % de nos exportations avec une progression de 10 % à 538 millions d'€.

Ces exportations sont en hausse sur la quasi-totalité des marchés à l'exception de l'Afrique du Nord (-4%) et des Balkans (-16%). Sur les autres régions, la tendance est tirée par le maïs qui connaît une croissance remarquable (+22%) vers la majorité des destinations, notamment la CEI Occidentale (+19%), le Proche et Moyen Orient (+50%) et l'Amérique du Sud (le double de l'année dernière).

Après deux campagnes en recul, le solde excédentaire des échanges de la France avec les pays tiers renoue avec la croissance. Il atteint 287 M€, soit 5% de plus que l'année dernière grâce au rebond des exportations de 10%, et malgré des importations qui continuent de suivre un rythme de progression soutenu de 17%, contre 6% en 2018/19, pour atteindre 251 M€.

